

RZUT PARTERU

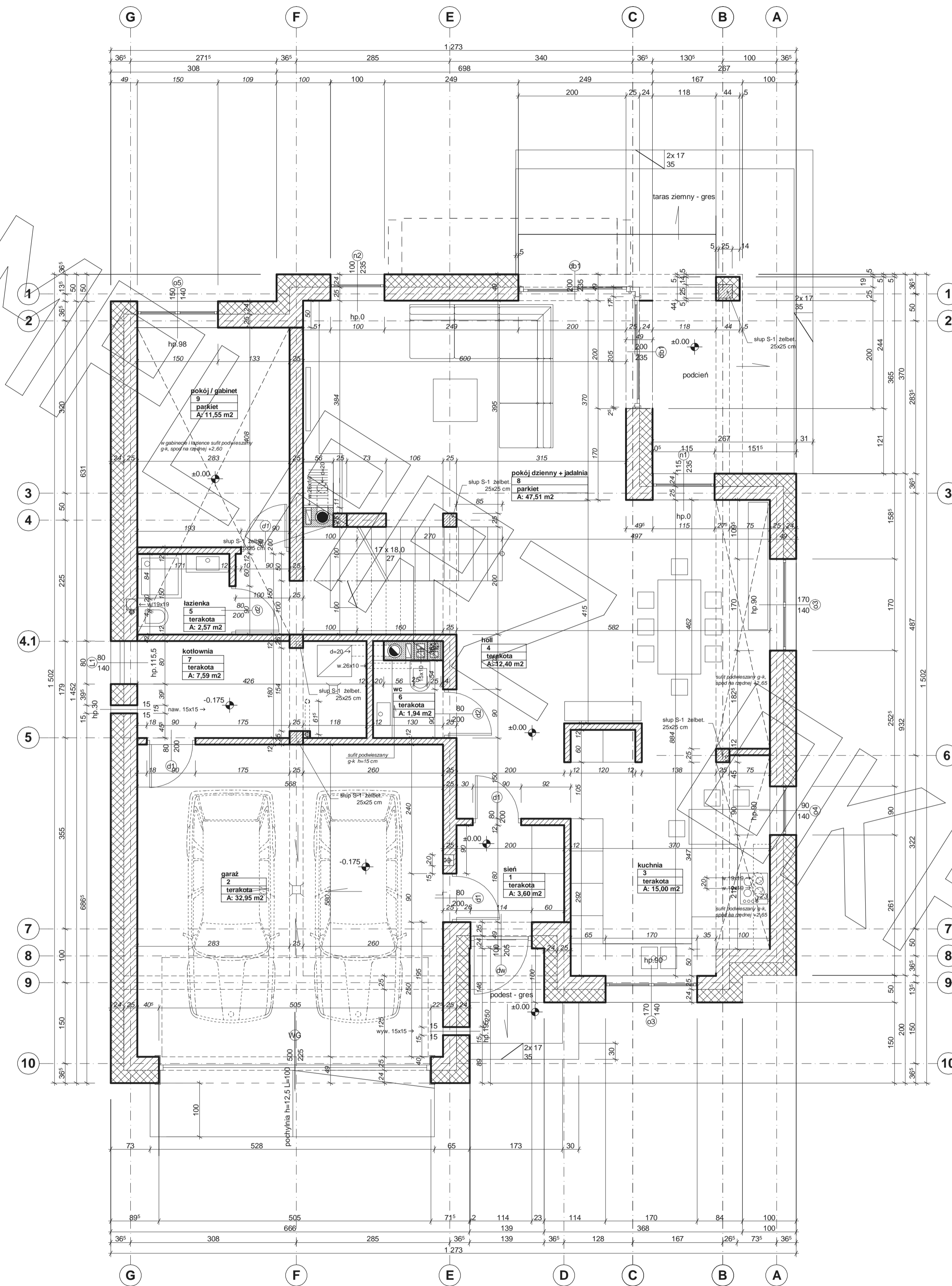

RZUT PIĘTRA

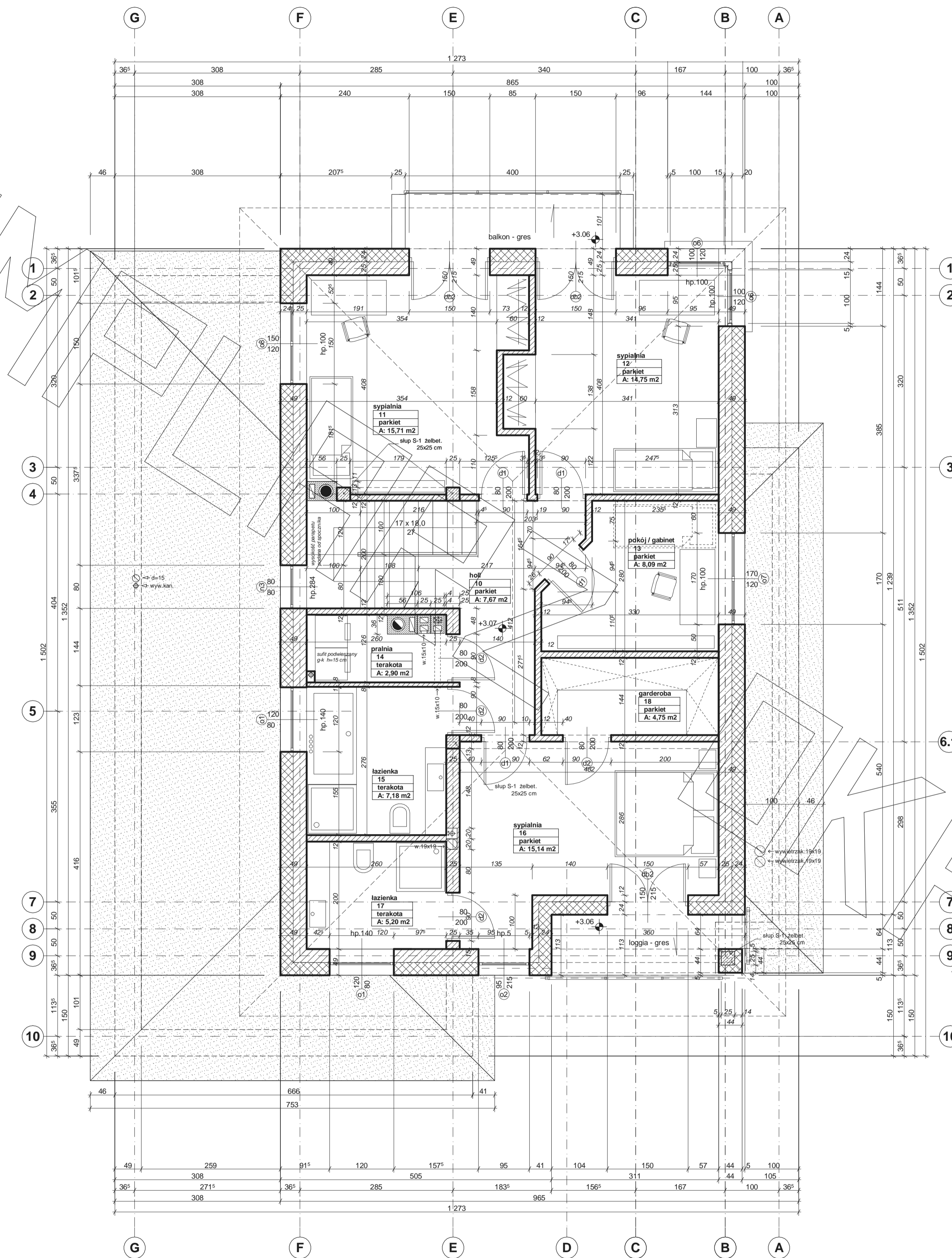

PRZEKRÓJ

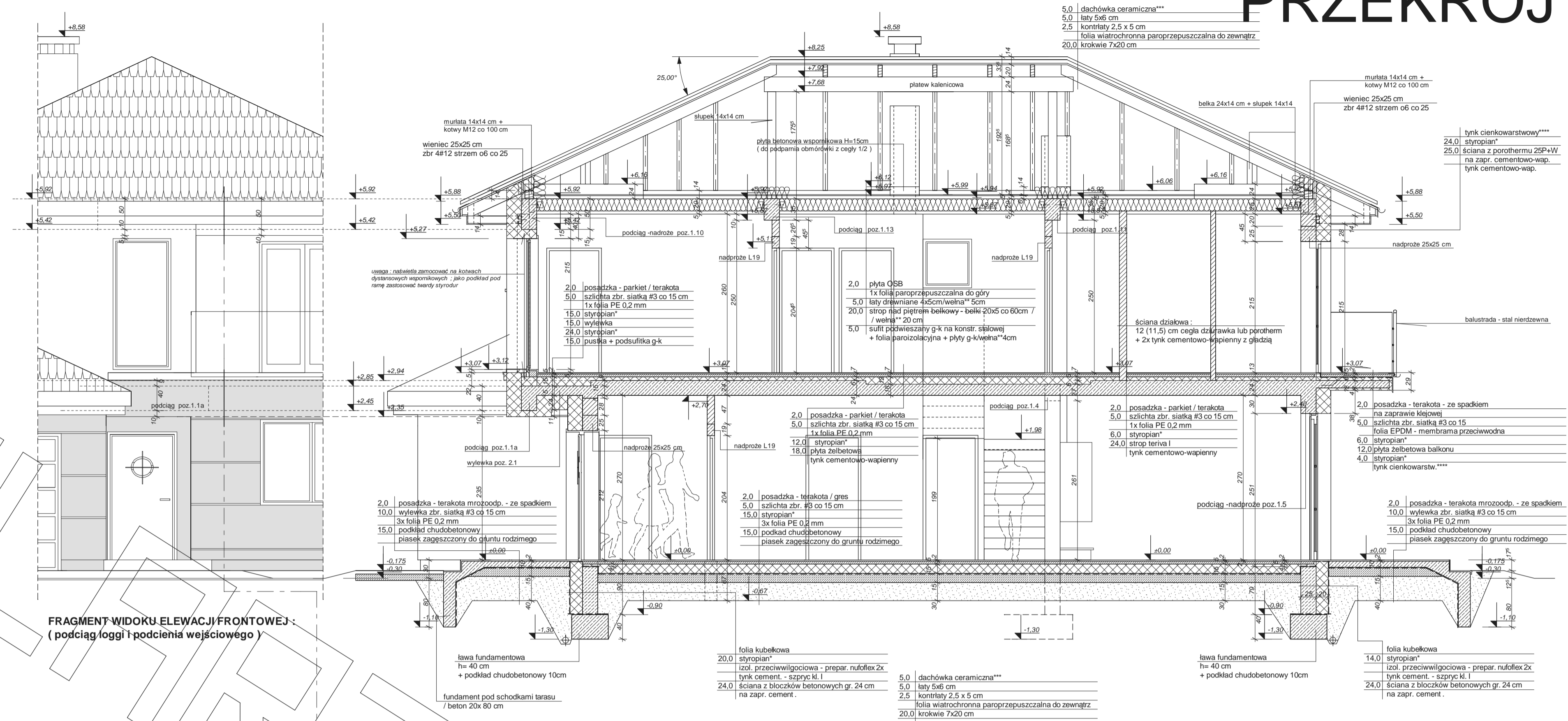

*proponowane rodzaje styropianu w zależności od miejsca zastosowania:

1. balkon/podłoga (w tym na gruncie) - "Termo Organika dach - podłoga"
2. dach / stropodach - "Termo Organika dach - podłoga"
3. ściany zewnętrzne - "Termo Organika fasada"
4. fundamenty - "Termo Organika fundament"

dla budynków o podwyższonej energooszczędności:

1. balkon/podłoga (w tym na gruncie) "Termo Organika Termonium dach - podłoga"
2. ściany zewnętrzne - "Termo Organika Termonium Plus fasada"
3. fundamenty - "Termo Organika Termonium fundament"

dla budynków o podwyższonej energooszczędności:

1. dach skośny - Classic 032; Classic 039; Unifit 036; Unifit 039
2. strop drewniany - Classic 032; Classic 039; Classic 044
3. fasada wentylowana - TP 116; TP 435 B; TP 425 B; TPM 135

*** proponowane rodzaje pokrycia dachowego (w projekcie przyjęto obciążenie dachówką ceramiczną):

1. "Dachówka ceramiczna Creator"
2. "Dachówka cementowa Eurofit"
3. "Blacha dachówka"
4. Blacha płaska, lakowana listwami

**** kompletny system ociepleń Termo Organika

***** deska elewacyjna Cedral

proponowane rodzaje styropianu w zależności od miejsca zastosowania:

1. balkon/podłoga (w tym na gruncie) - "Termo Organika dach - podłoga"
2. dach / stropodach - "Termo Organika dach - podłoga"
3. ściany zewnętrzne - "Termo Organika fasada"
4. fundamenty - "Termo Organika fundament"

dla budynków o podwyższonej energooszczędności:

1. balkon/podłoga (w tym na gruncie) "Termo Organika Termonium dach - podłoga"
2. ściany zewnętrzne - "Termo Organika Termonium Plus fasada"
3. fundamenty - "Termo Organika Termonium fundament"

dla budynków o podwyższonej energooszczędności:

1. dach skośny - Classic 032; Classic 039; Unifit 036; Unifit 039
2. strop drewniany - Classic 032; Classic 039; Classic 044
3. fasada wentylowana - TP 116; TP 435 B; TP 425 B; TPM 135

ELEWACJE

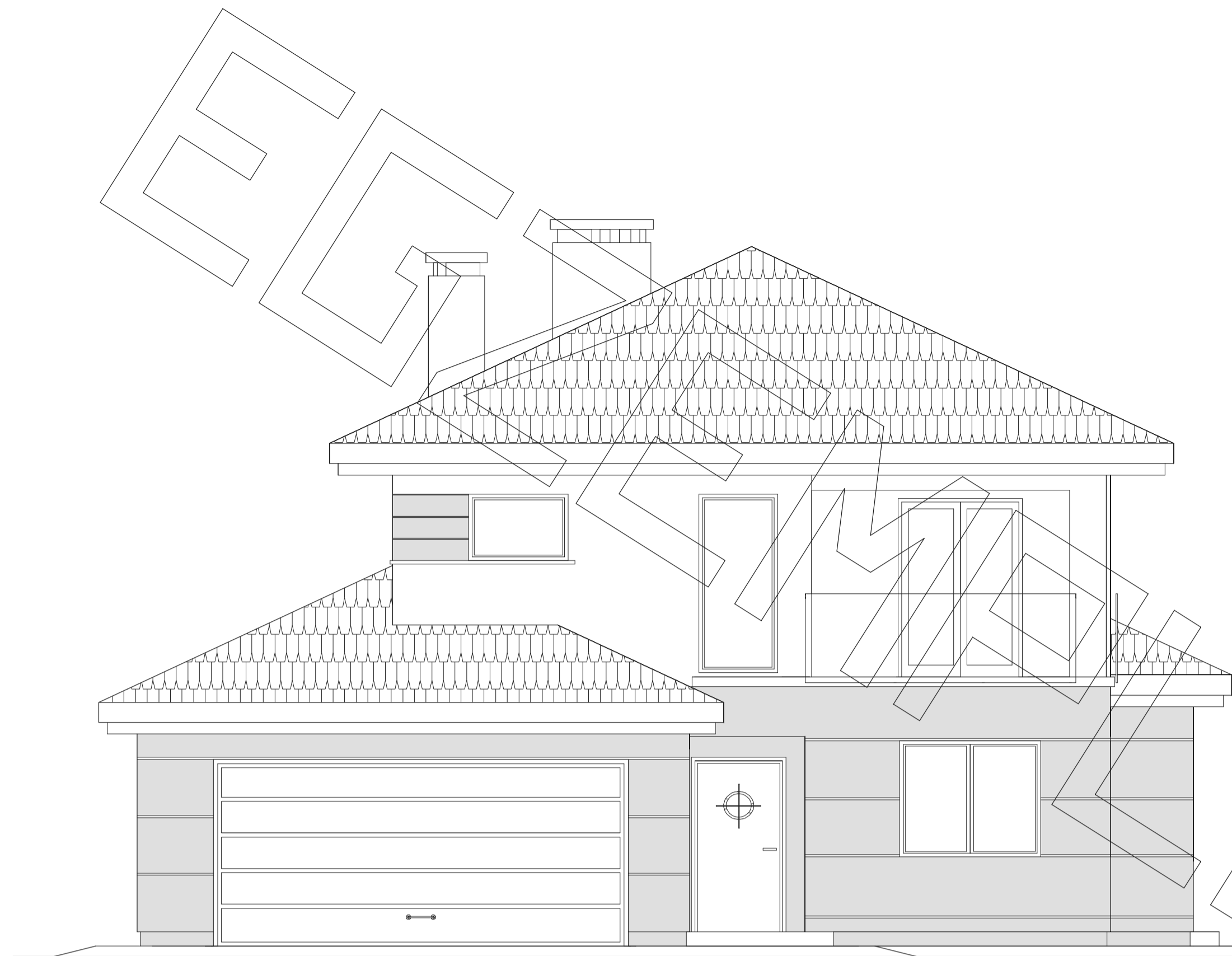

elewacja frontowa :

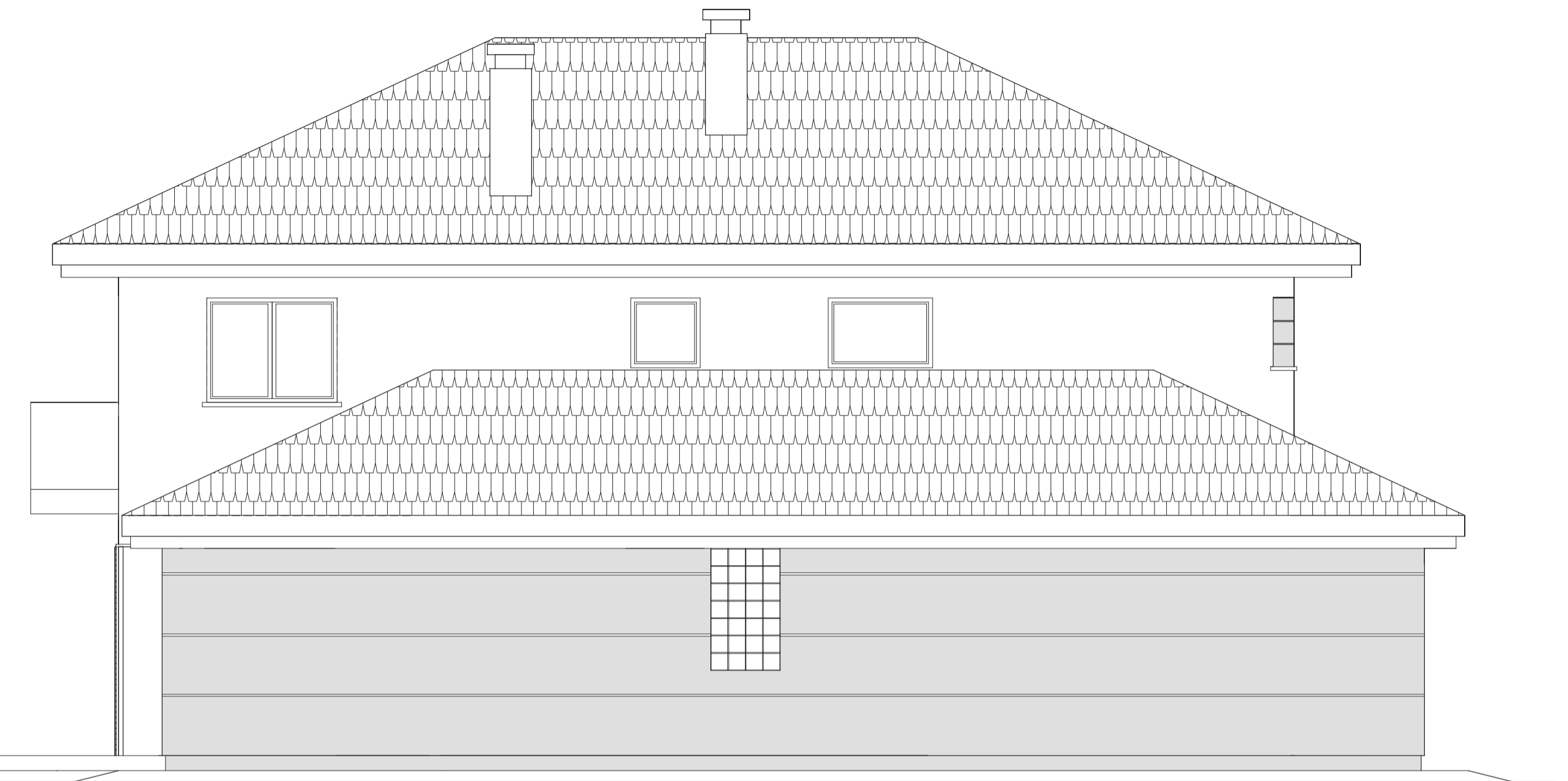

elewacja boczna :

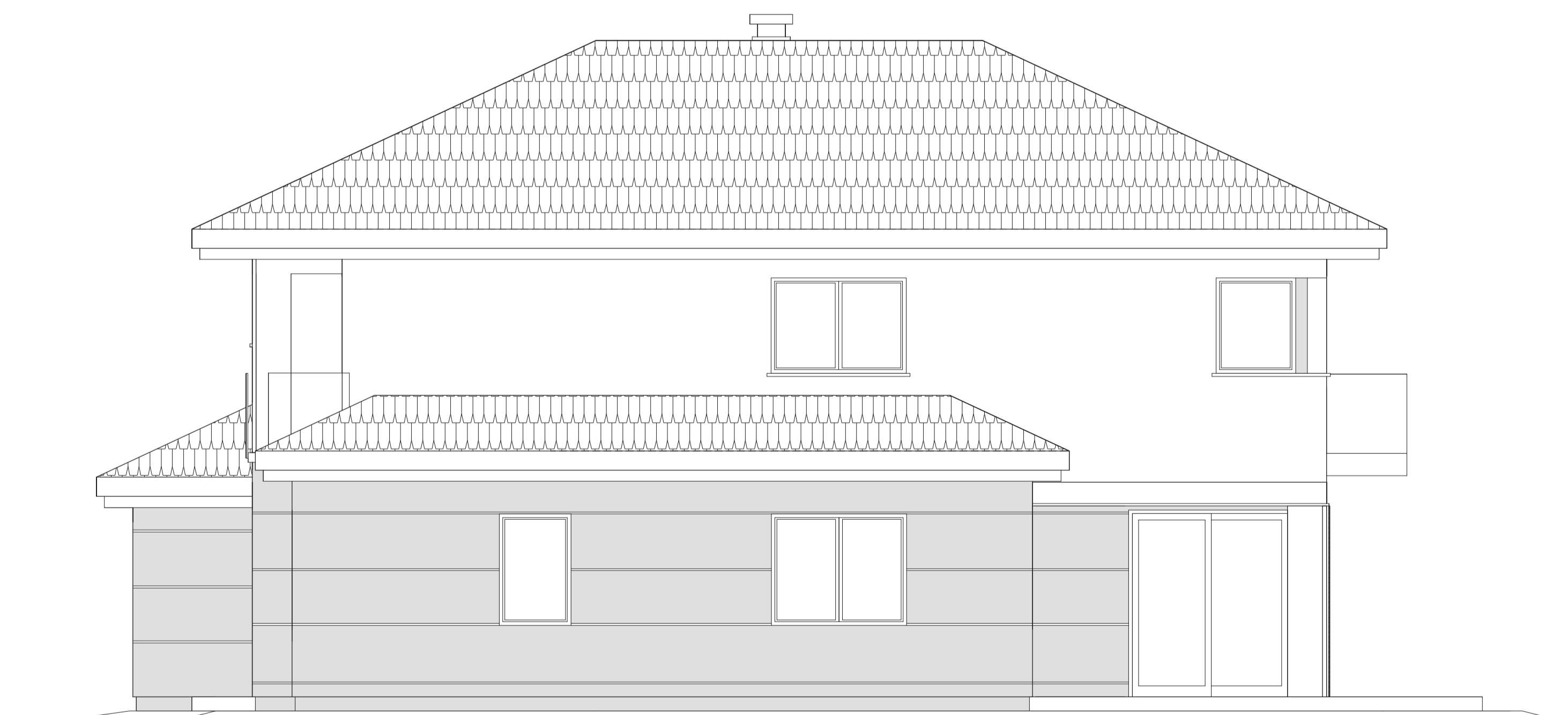

elewacja boczna :



elewacja tylna - ogrodowa :