

RZUT PARTERU

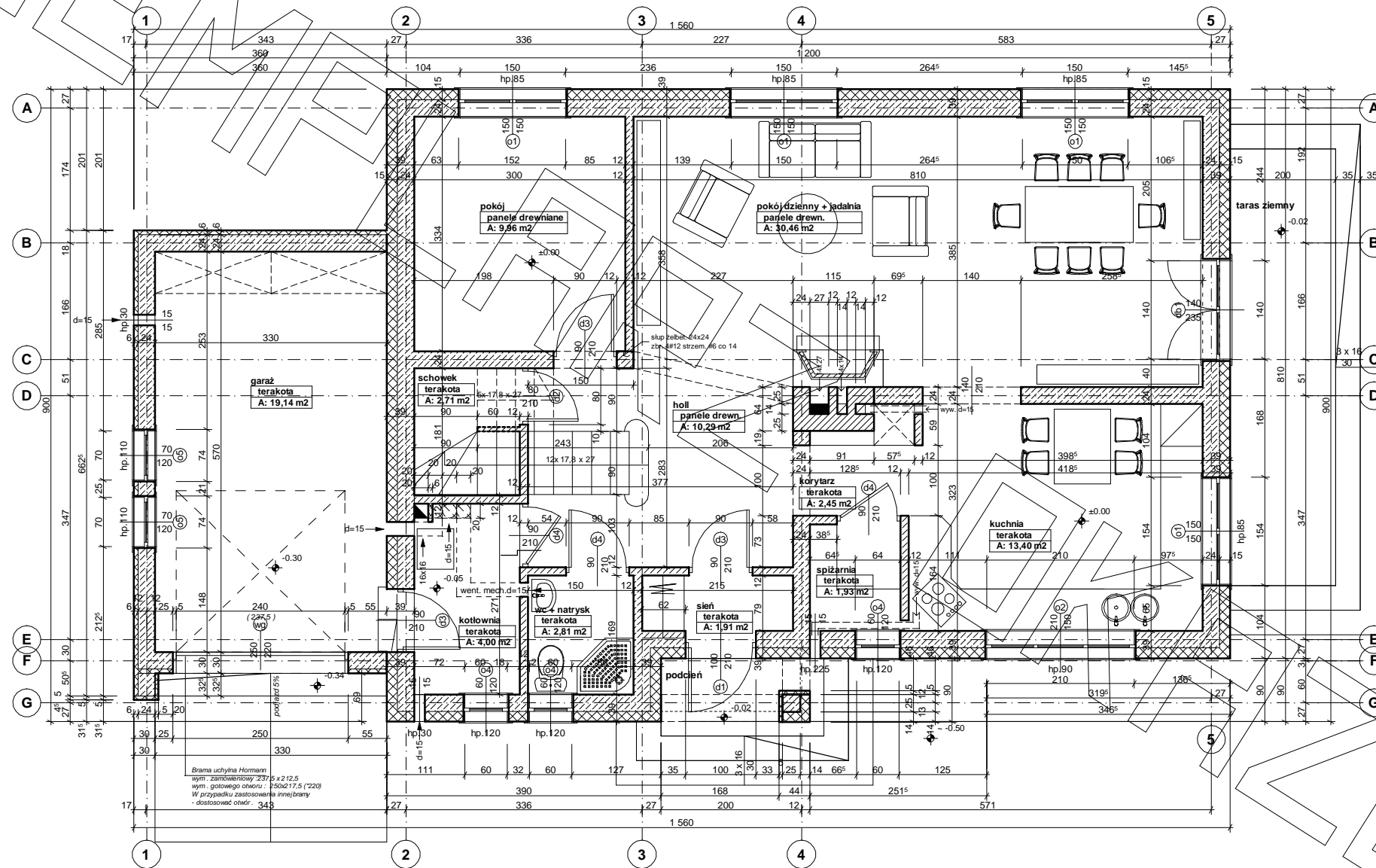

Brama uchylna Hormann
wym. zamkniętowej 2370 x 212,5
wym. gotowego otworu: 2500x217,5 (1220)
W przypadku zastosowania emalowanej
- dostosować otwór: 343

RZUT PODDASZA

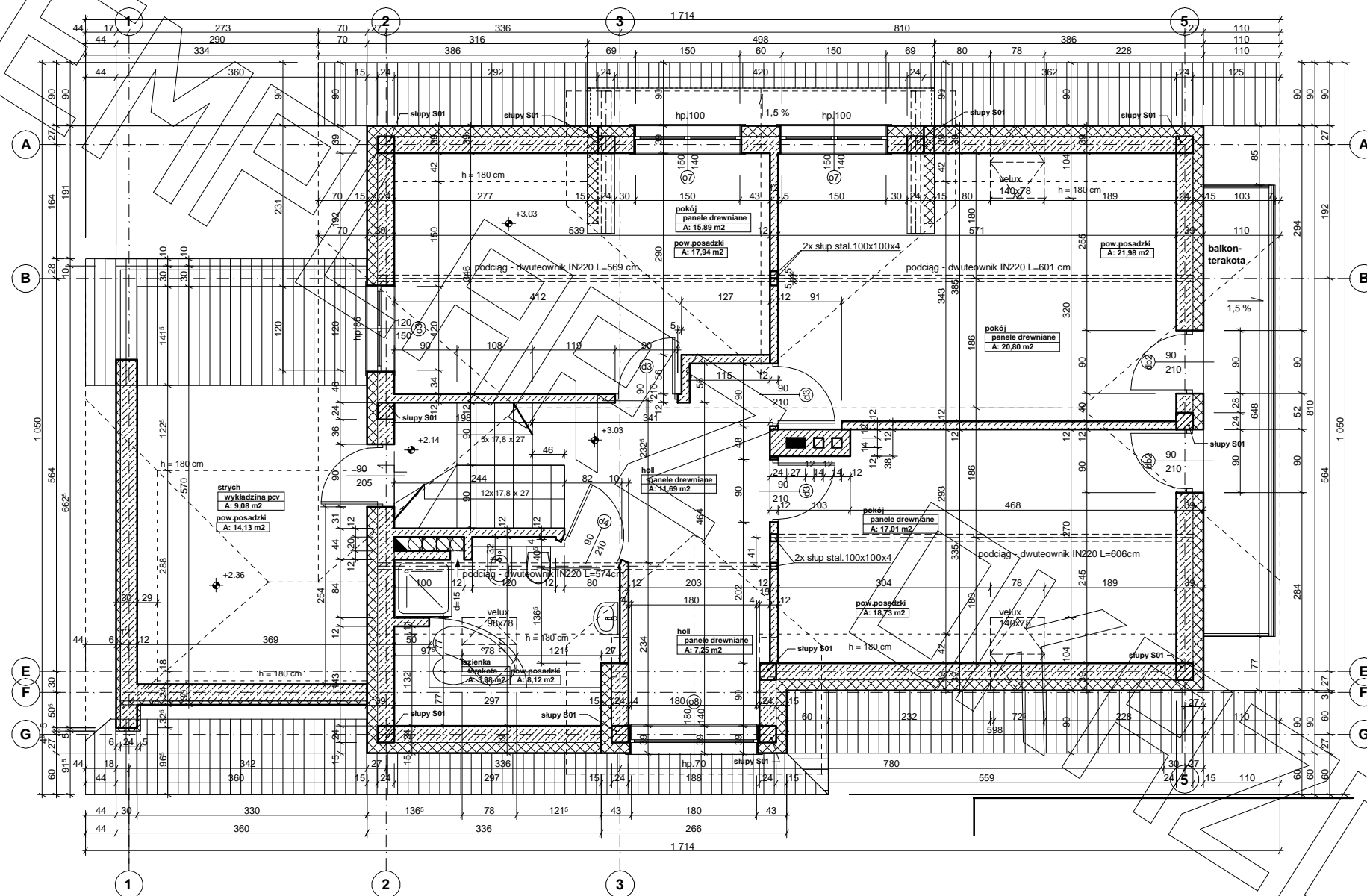

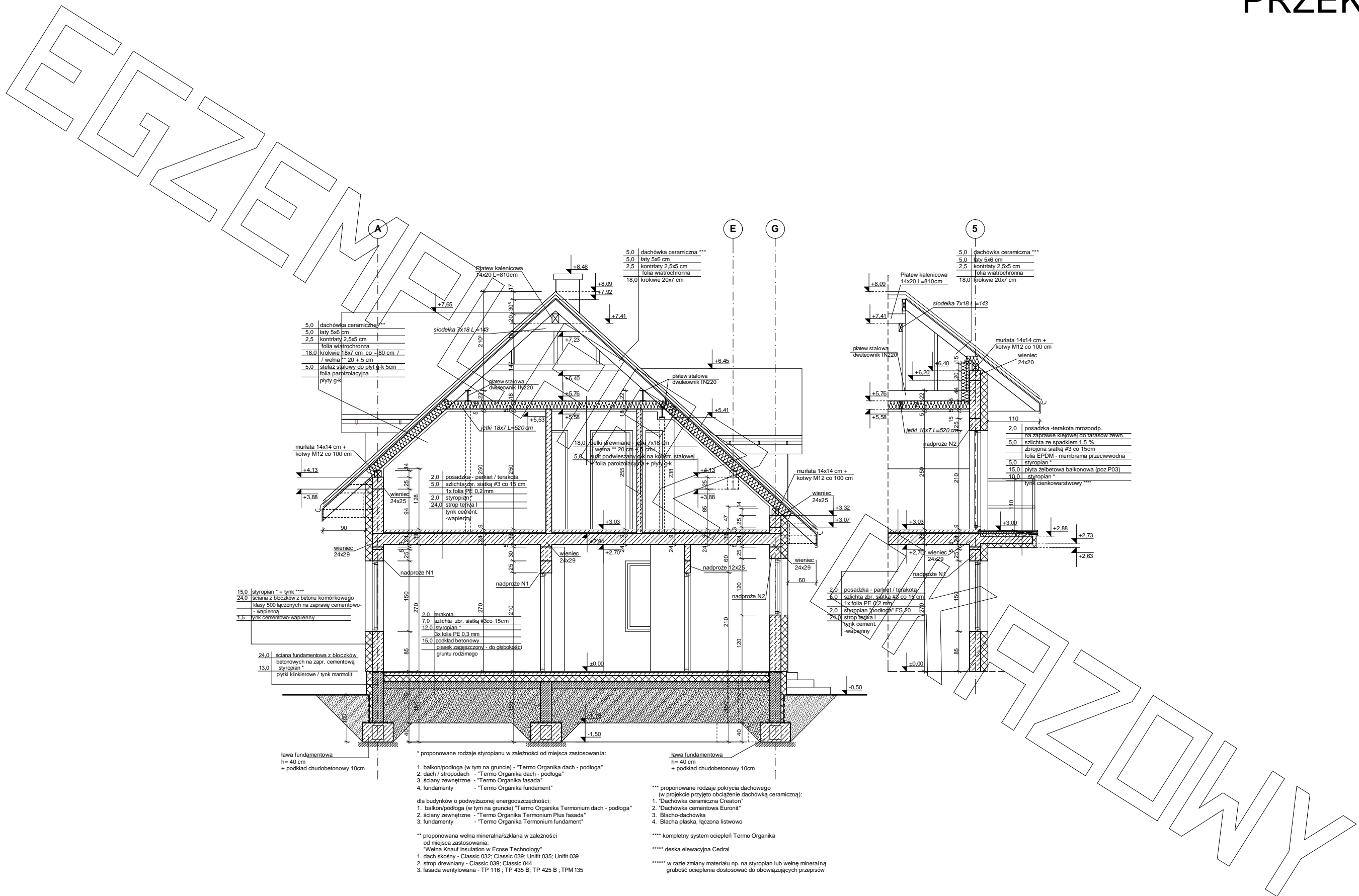

- * proponowane rodzaje styropianu w zależności od miejsca zastosowania:**
1. balkon/podłoga (w tym na gruncie) - "Termo Organika dach - podłoga"
 2. dach / stropodach - "Termo Organika dach - podłoga"
 3. ściany zewnętrzne - "Termo Organika fasada"
 4. fundamenty - "Termo Organika fundament"
- ** proponowana wełna mineralna/szklana w zależności od miejsca zastosowania:**
- "Wełna Knauf Insulation w Ecose Technology"
1. dach skośny - Classic 032; Classic 039; Unifit 035; Unifit 039
 2. strop drewniany - Classic 039; Classic 044
 3. fasada wentylowana - TP 116; TP 435 B; TP 425 B; TPM 135
- *** proponowane rodzaje pokrycia dachowego (w projekcie przyjęto obciążenie dachówką ceramiczną):**
1. "Dachówka ceramiczna Creator"
 2. "Dachówka cementowa Euronic"
 3. Blacha dachówka
 4. Blacha płaska, łączona listwami
- **** kompletny system ociepleń Termo Organika**
- ***** deska elewacyjna Cedral**
- ***** w razie zmiany materiału np. na styropian lub wełnę mineralną grubość ocieplenia dostosować do obowiązujących przepisów**

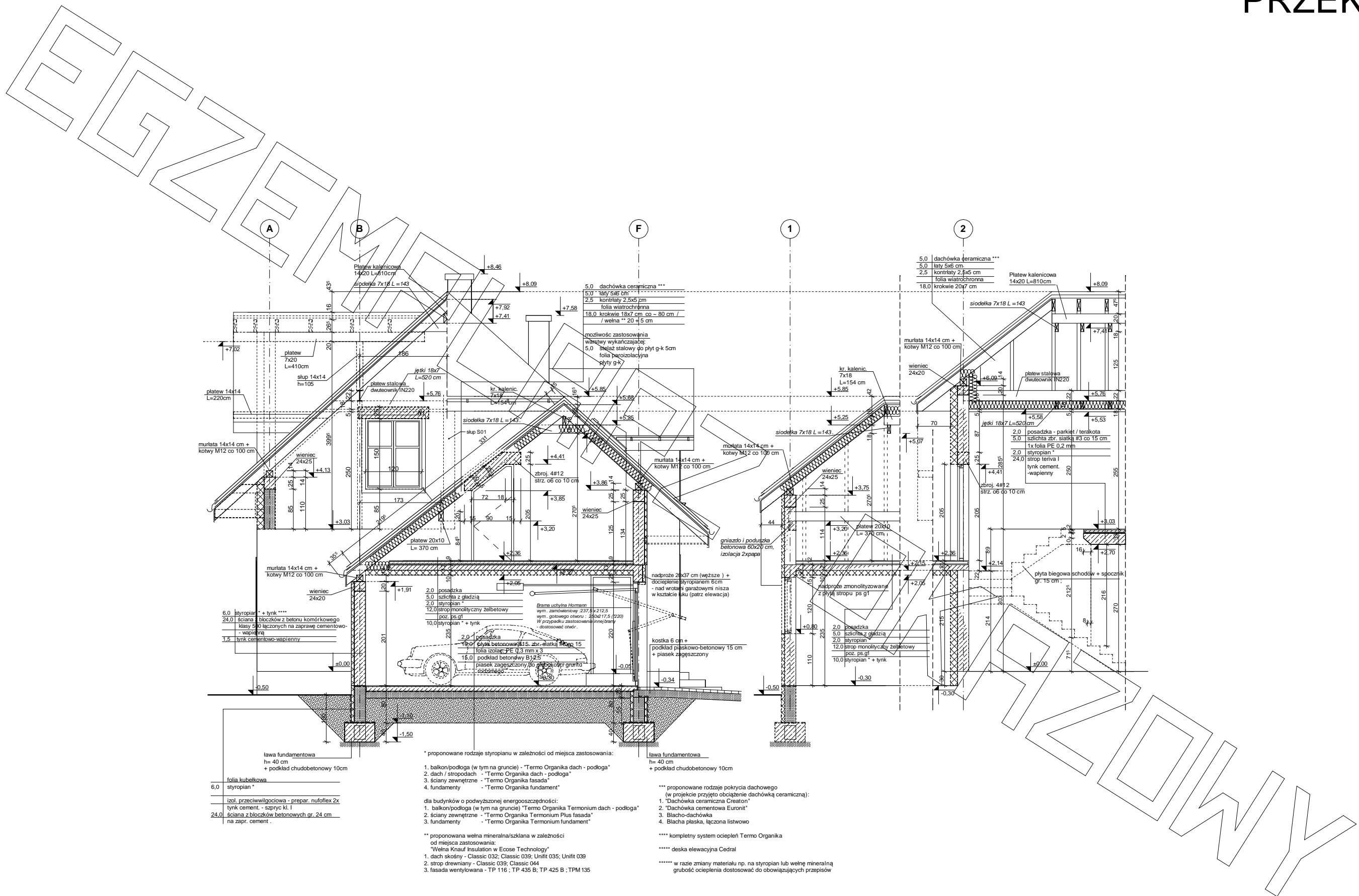

- * proponowane rodzaje styropianu w zależności od miejsca zastosowania:**
1. balkon/podłoga (w tym na gruncie) - "Termo Organika dach - podłoga"
 2. dach / stropodach - "Termo Organika dach - podłoga"
 3. ściany zewnętrzne - "Termo Organika fasada"
 4. fundamenty - "Termo Organika fundament"
- dla budynków o podwyższonej energooszczędności:**
1. balkon/podłoga (w tym na gruncie) "Termo Organika Termonium dach - podłoga"
 2. ściany zewnętrzne - "Termo Organika Termonium Plus fasada"
 3. fundamenty - "Termo Organika Termonium fundament"
- ** proponowana wełna mineralna/szklana w zależności od miejsca zastosowania:**
"Wełna Knauf Insulation w Ecosse Technology"
1. dach skosny - Classic 032; Classic 039; Unifit 035; Unifit 039
 2. strop drewniany - Classic 039; Classic 044
 3. fasada wentylowana - TP 116; TP 435 B; TP 425 B; TPM 135
- *** proponowane rodzaje pokrycia dachowego (w projekcie przyjęto obciążenie dachówką ceramiczną):**
1. "Dachówka ceramiczna Creston"
 2. "Dachówka cementowa Euronit"
 3. Blacha dachówka
 4. Blacha płaska, łączona listwami
- **** kompletny system ociepleń Termo Organika**
- ***** w razie zmiany materiału np. na styropian lub wełnę mineralną grubość ocieplenia dostosować do obowiązujących przepisów**



ELEWACJA FRONTOWA :

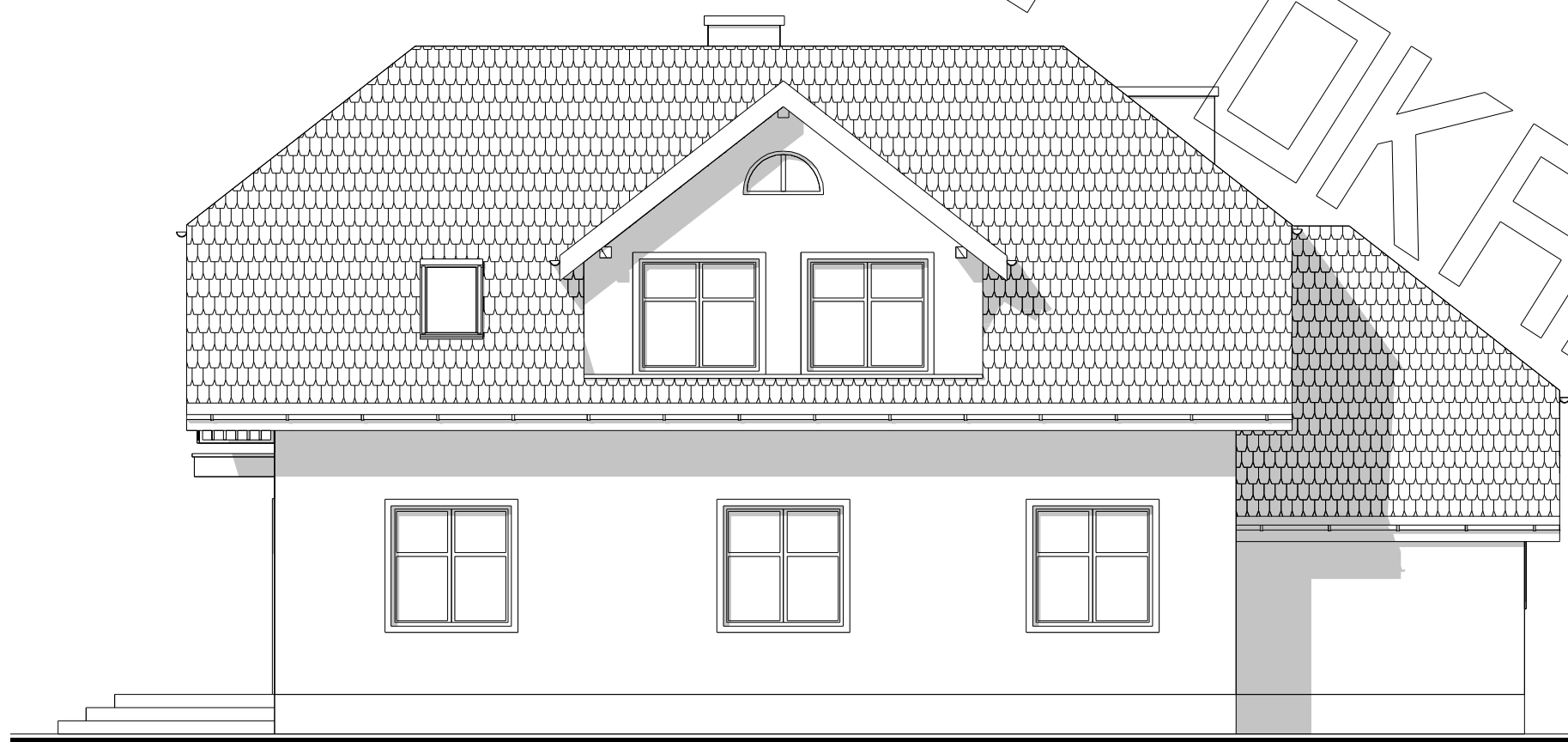

ELEWACJA TYLNA :



ELEWACJA BOCZNA (OGRODOWA) :

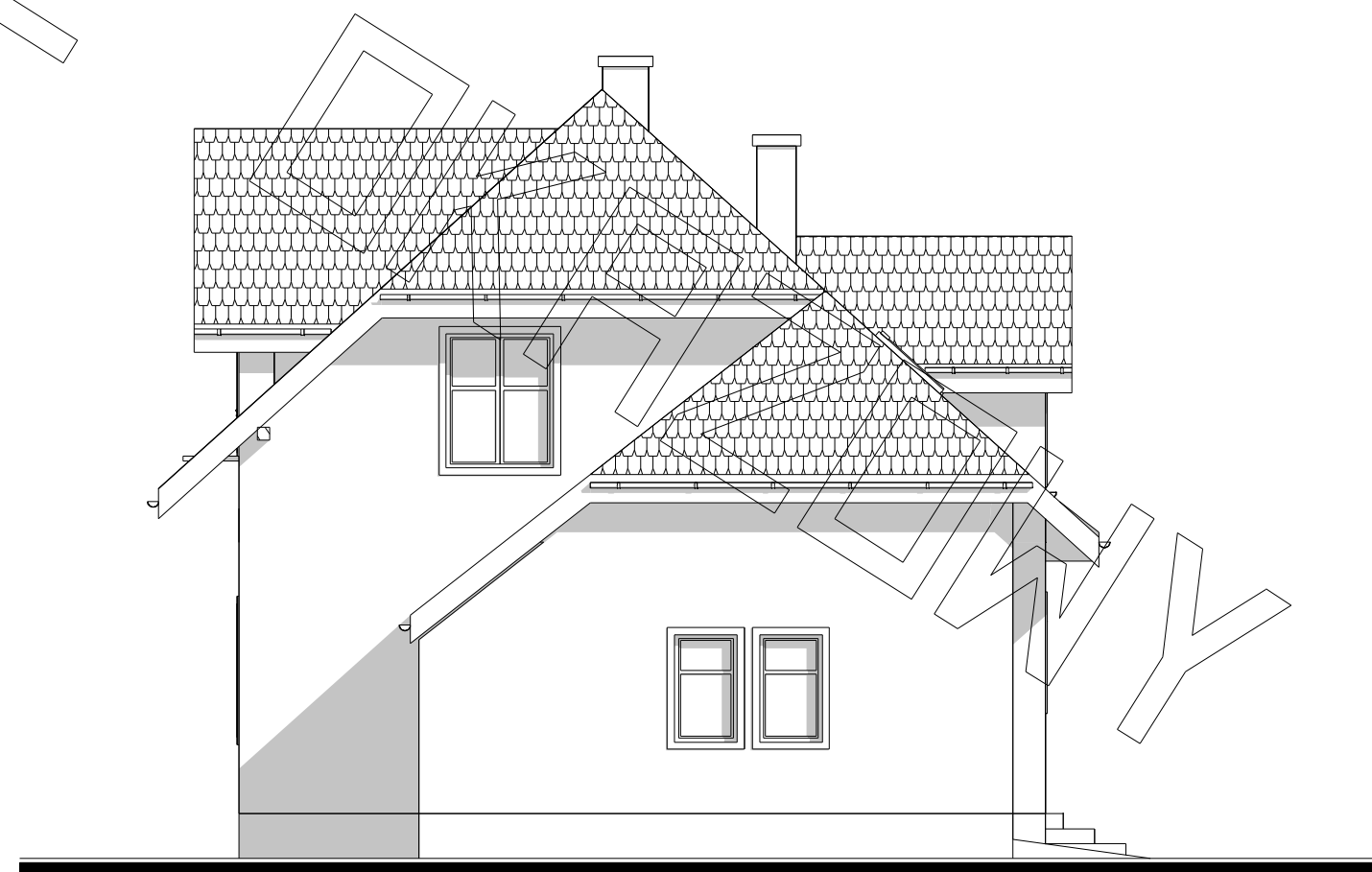

ELEWACJA BOCZNA :