

RZUT PARTERU

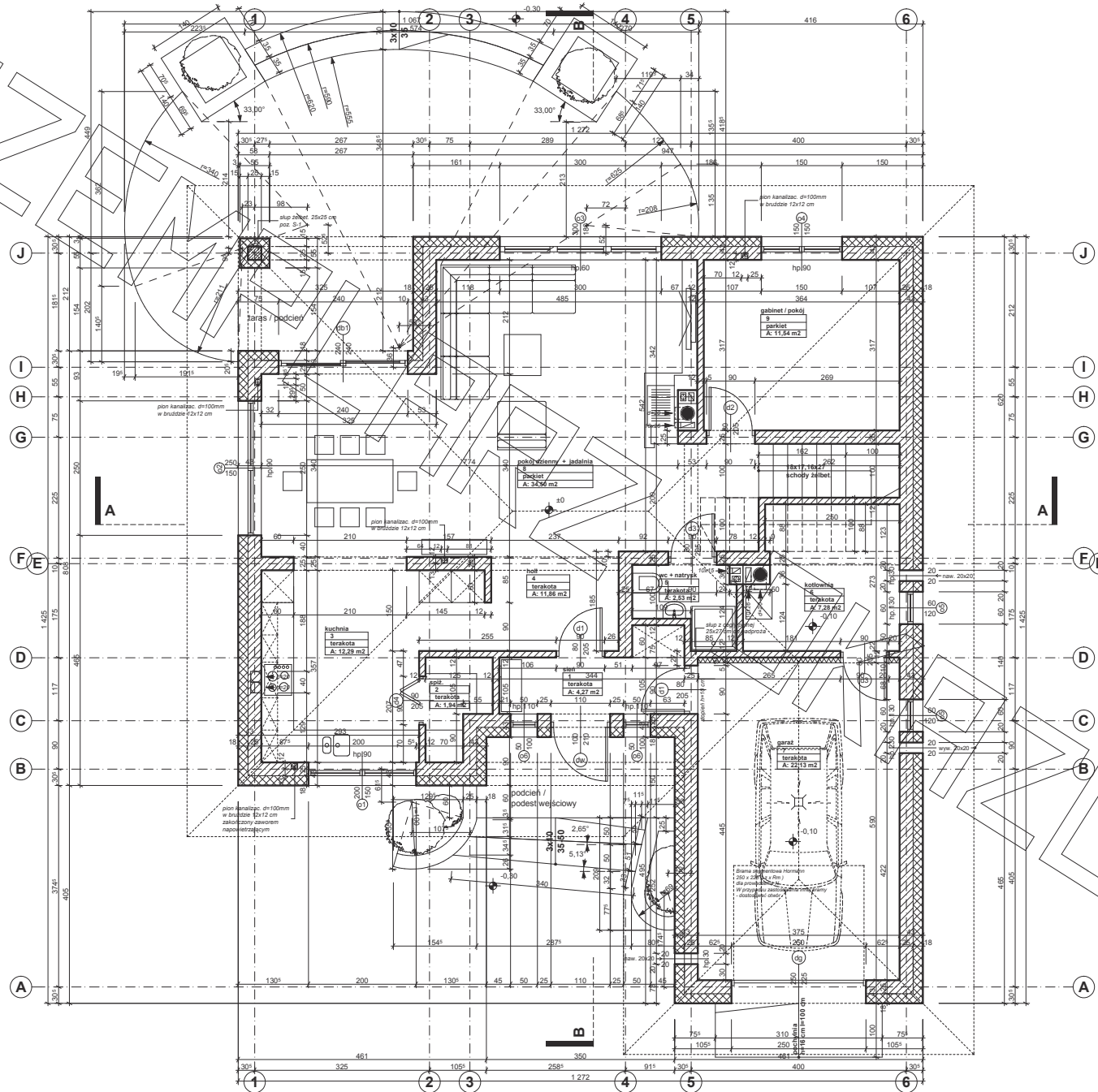

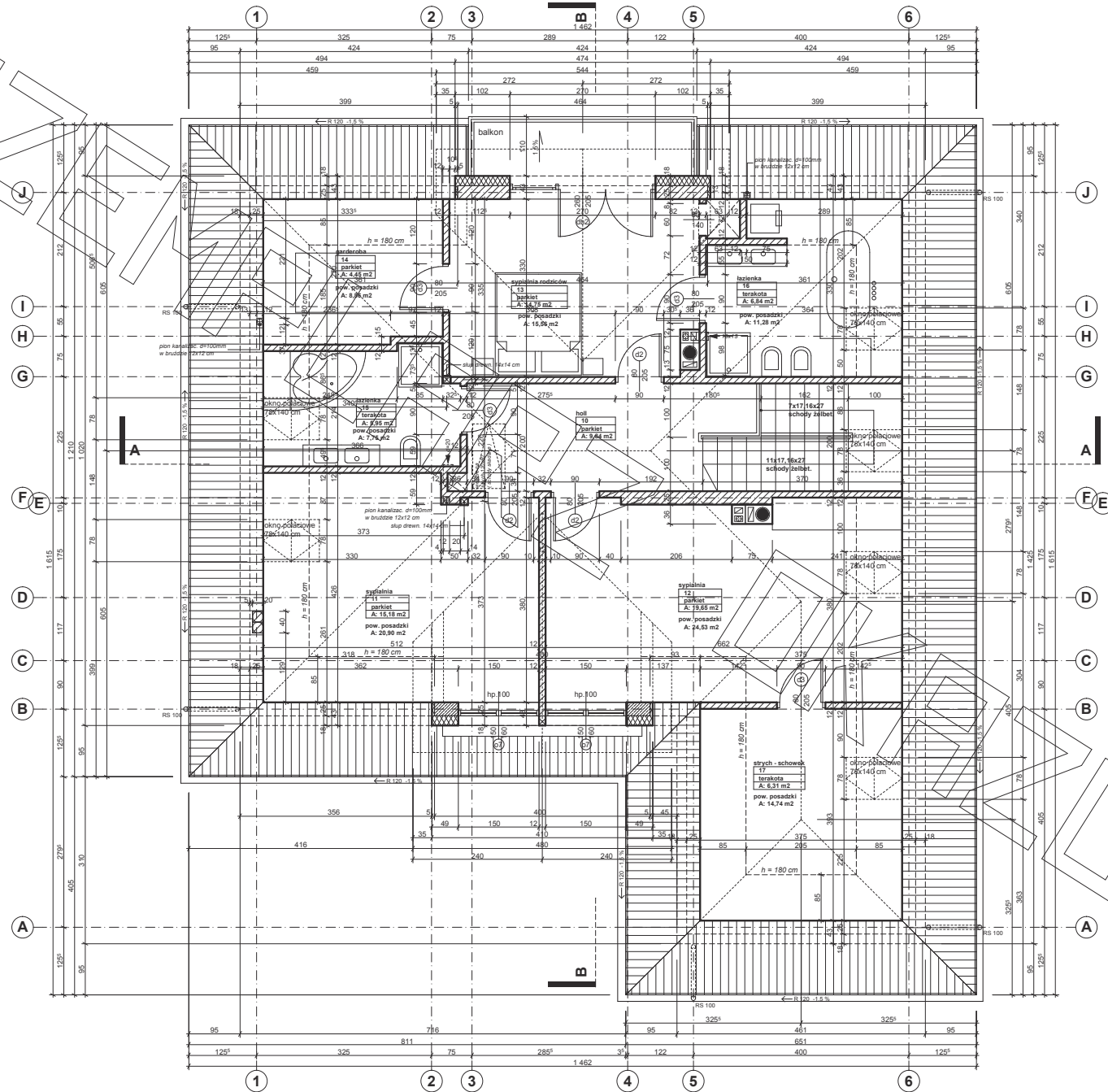

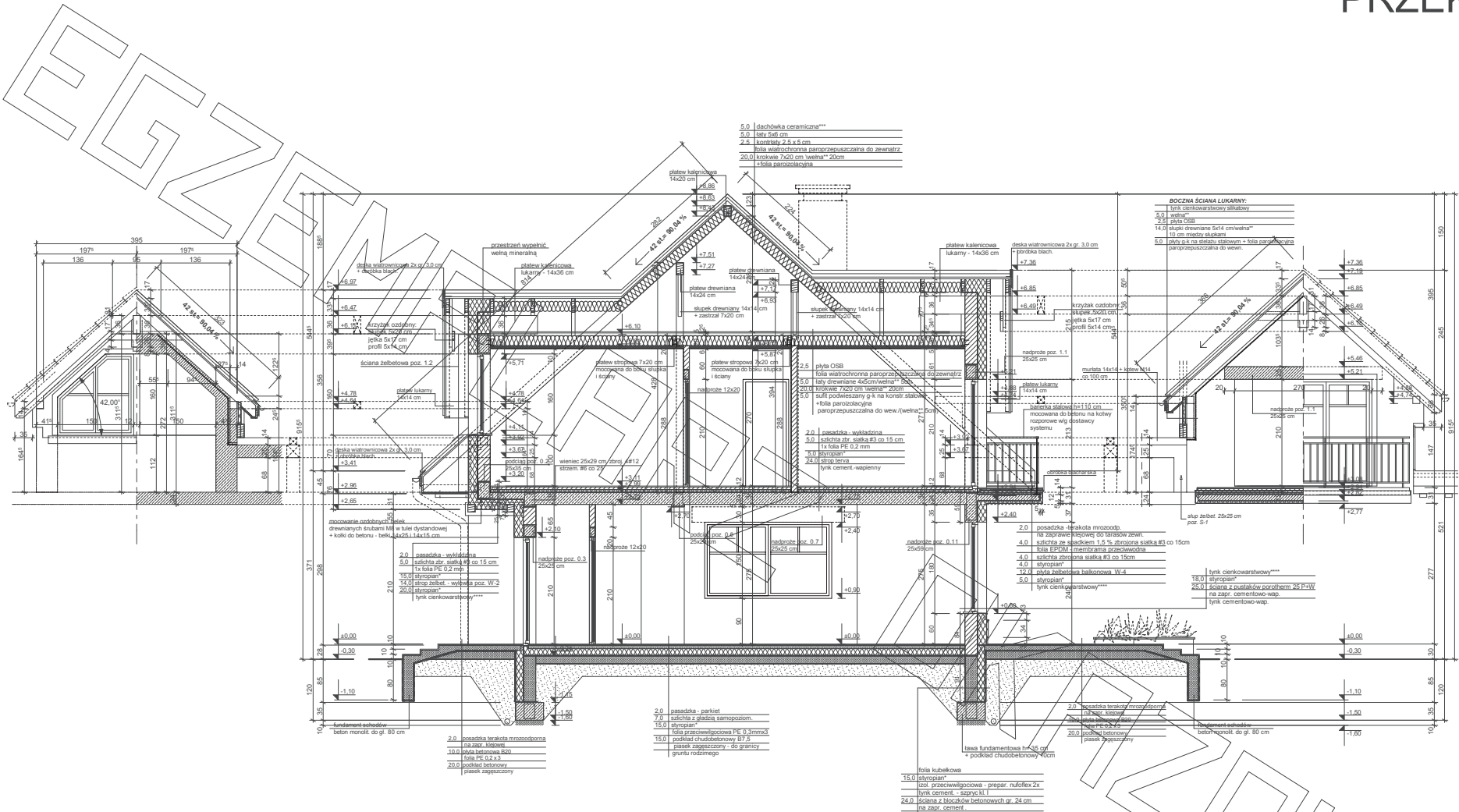

* proponowane rodzaje styropianu w zależności od miejsca zastosowania:

1. balkon/podloga (w tym na gruncie) - "Termo Organika dach - podloga"
2. dach / stropodach - "Termo Organika dach - podloga"
3. ściany zewnętrzne - "Termo Organika fasada"
4. fundamenty - "Termo Organika fundament"

ściana budynku o podwyższonej energooszczędności:

1. podloga na gruncie - "Termo Organika Termionum dach - podloga"
2. ściany zewnętrzne - "Termo Organika Termionum Plus fasada"
3. fundamenty - "Termo Organika Termionum fundament"

** proponowana wełna mineralna/iskłana w zależności od miejsca zastosowania:
"Wełna Knauf Insulation w Ecose Technology"

1. dach skosowy - Classic 032; Classic 035; Unifit 035
2. strop drewniany - Classic 039; Classic 044
3. fasada wentylowana - TP 116; TP 435 B; TP 425 B; TPM 135

*** proponowane rodzaje pokrycia dachowego
(w projekcie przyjęto obciążenie dachówką ceramiczną)

1. "Dachówka ceramiczna Creator"
2. "Dachówka cementowa Euront"
3. Blachodachówka
4. Blacha płaska, łączona listwowo

**** kompletny system ociepleń Termo Organika
**** deska elewacyjna Cedral

