

RZUT PARTERU

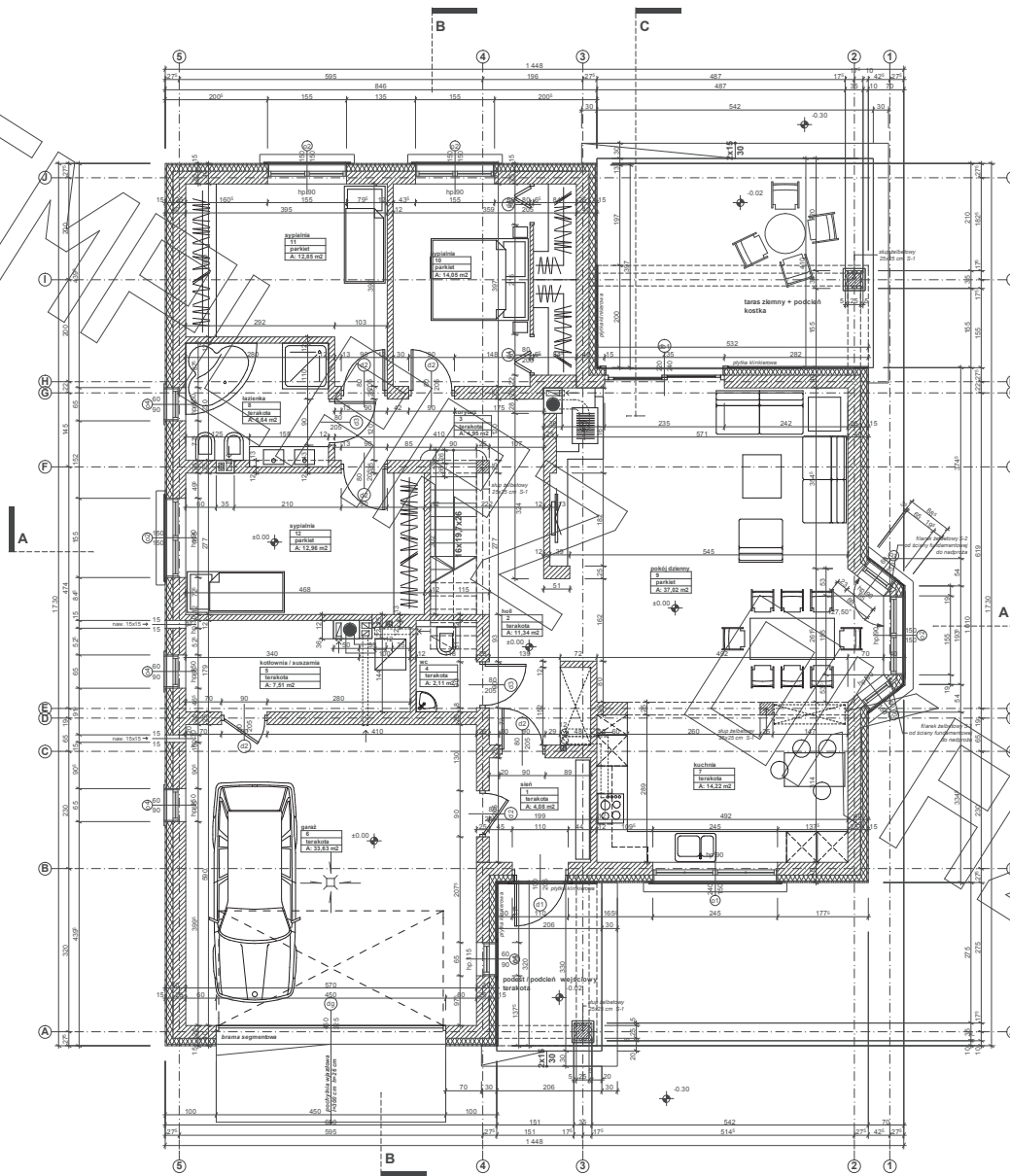

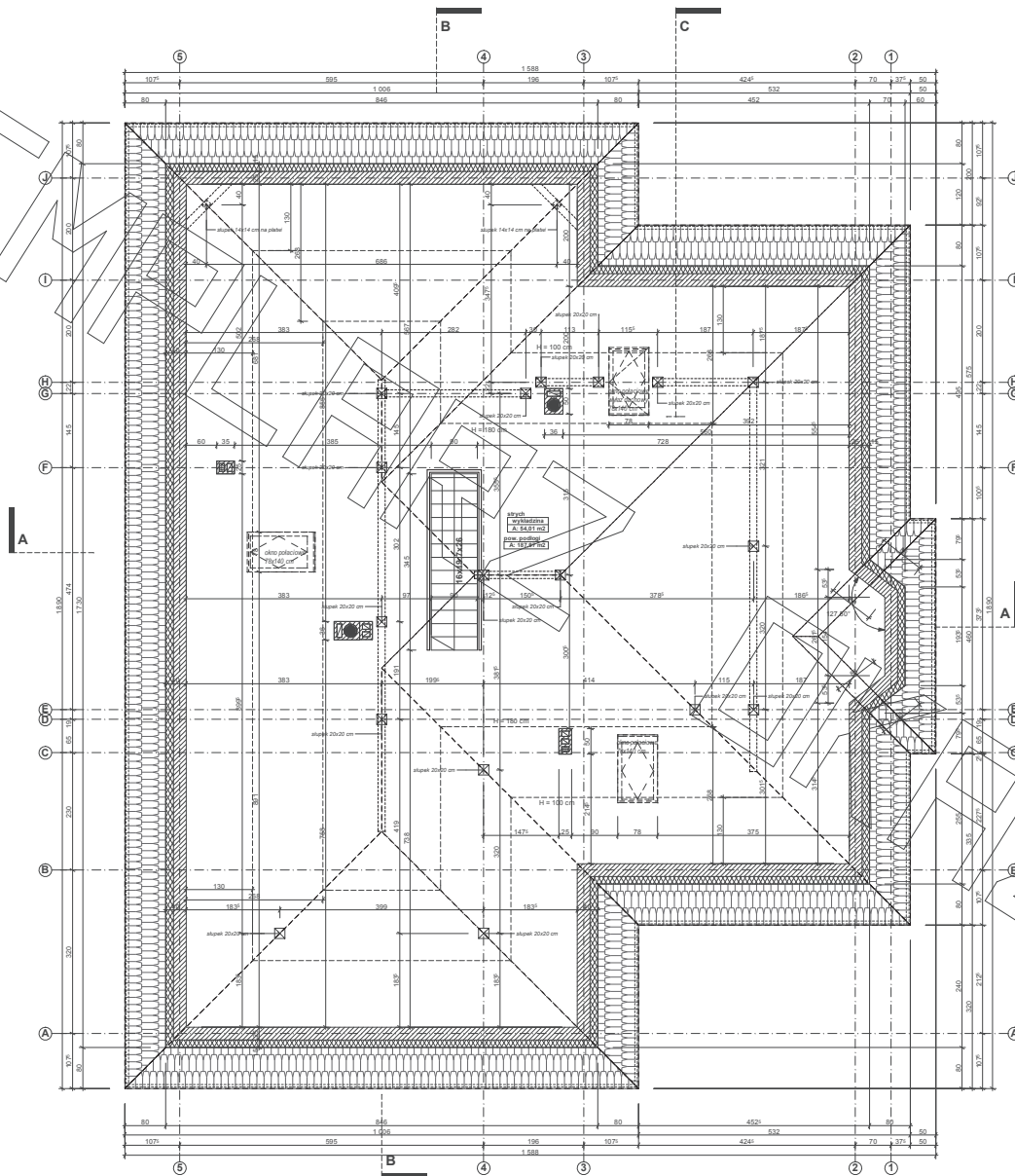

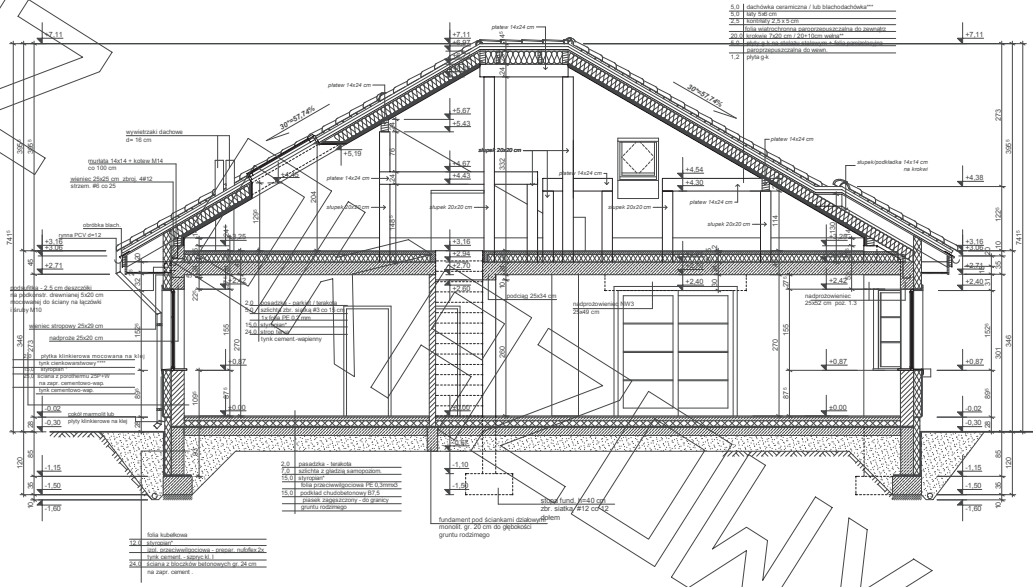
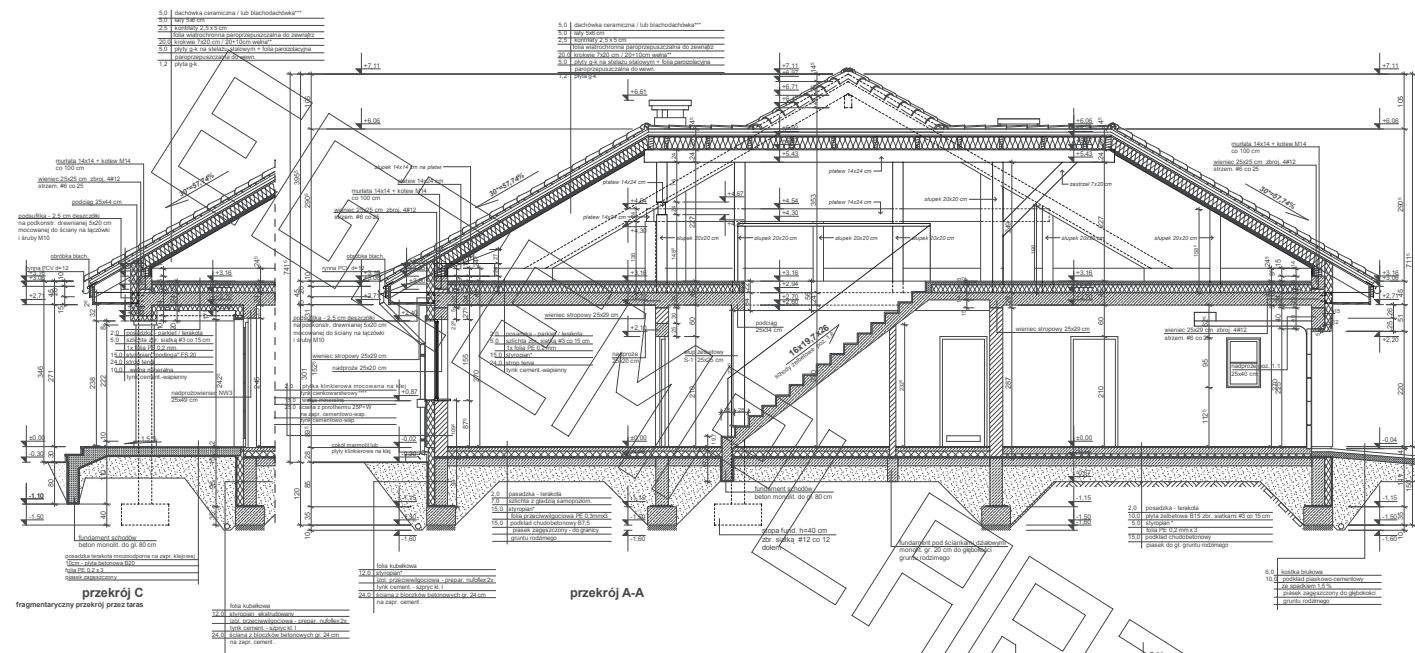

- proponowane rodzaje styropianu w zależności od miejsca zastosowania:
1. balkon/podłoga (w tym na gruncie) - "Termo Organika dach - podłoga"
 2. dach / ściankach - "Termo Organika dach - podłoga"
 3. ściany zewnętrzne - "Termo Organika Fundament"
 4. fundamenty - "Termo Organika Fundament"
- na balkonach i podłogach zewnętrznych:
1. balkon/podłoga (w tym na gruncie) "Termo Organika Termostem dach - podłoga"
 2. ściany zewnętrzne - "Termo Organika Termostem Plus Basalt"
 3. fundamenty - "Termo Organika Termostem Fundament"
- proponowana wełna mineralna/luziana w zależności od miejsca zastosowania:
1. dach izolacja - Classic D39, Classic D39, UniR03, UniR09
 2. ściany zewnętrzne - Classic D39, Classic D44
 3. ściany wewnętrzne - TP 110, TP 425 B, TP 425 B, TP 135
- proponowane rodzaje pokrycia dachowego (w projekcie przyjęto: dachówka ceramiczna/blaszka ceramiczna):
1. "dachówka ceramiczna Cielator"
 2. "dachówka ceramiczna Eurotop"
 3. Blachodachówka
 4. Blachta stalowa, Agripla lub Inowit
- kompleksowy system ociepleń Termo Organika
- deską elewacyjną Costal

- proponowane rodzaje styropianu w zależności od miejsca zastosowania:
1. balkon/podłoga (w tym na gruncie) - "Termo Organika dach - podłoga"
 2. dach / ściankach - "Termo Organika dach - podłoga"
 3. ściany zewnętrzne - "Termo Organika Fundament"
 4. fundamenty - "Termo Organika Fundament"
- na balkonach i podłogach zewnętrznych:
1. balkon/podłoga (w tym na gruncie) "Termo Organika Termostem dach - podłoga"
 2. ściany zewnętrzne - "Termo Organika Termostem Plus Basalt"
 3. fundamenty - "Termo Organika Termostem Fundament"
- proponowana wełna mineralna/luziana w zależności od miejsca zastosowania:
1. dach izolacja - Classic D39, Classic D39, UniR03, UniR09
 2. ściany zewnętrzne - Classic D39, Classic D44
 3. ściany wewnętrzne - TP 110, TP 425 B, TP 425 B, TP 135
- proponowane rodzaje pokrycia dachowego (w projekcie przyjęto: dachówka ceramiczna/blaszka ceramiczna):
1. "dachówka ceramiczna Cielator"
 2. "dachówka ceramiczna Eurotop"
 3. Blachodachówka
 4. Blachta stalowa, Agripla lub Inowit
- kompleksowy system ociepleń Termo Organika
- deską elewacyjną Costal

