

Uwagi:
 - przewody spalinowe odizolować od konstrukcji drewnianej - 3 cm wełna mineralna + folia aluminiowa (p-pół)
 - murłaty mocować do więźna na kotwy M12 co 100 cm
 - pozycje konstrukcyjne - patrz opracowanie konstrukcyjne
 - konstr. podbitki okapowej mocować do ścian za pomocą łączówki, śruby M12 i kółki rozprórowe

- * proponowane rodzaje styropianu w zależności od miejsca zastosowania:
1. balkon/podłoga (w tym na gruncie) - "Termo Organika dach - podłoga"
 2. dach / stropodach - "Termo Organika dach - podłoga"
 3. ściany zewnętrzne - "Termo Organika fasada"
 4. fundamenty - "Termo Organika fundament"
- *** proponowane rodzaje pokrycia dachowego
1. "Dachówka ceramiczna Creaton"
 2. "Dachówka cementowa Euroelit"
 3. Blachodachówka
 4. Blacha stalowa, łączona listwisto
 5. Gont bitumiczny
- **** kompletny system ociepleń Termo Organika
- ***** deska elewacyjna Cedral
- ***** w razie zmiany materiału np. na styropian lub wełnę mineralną grubość ocieplenia dostosować do obowiązujących przepisów

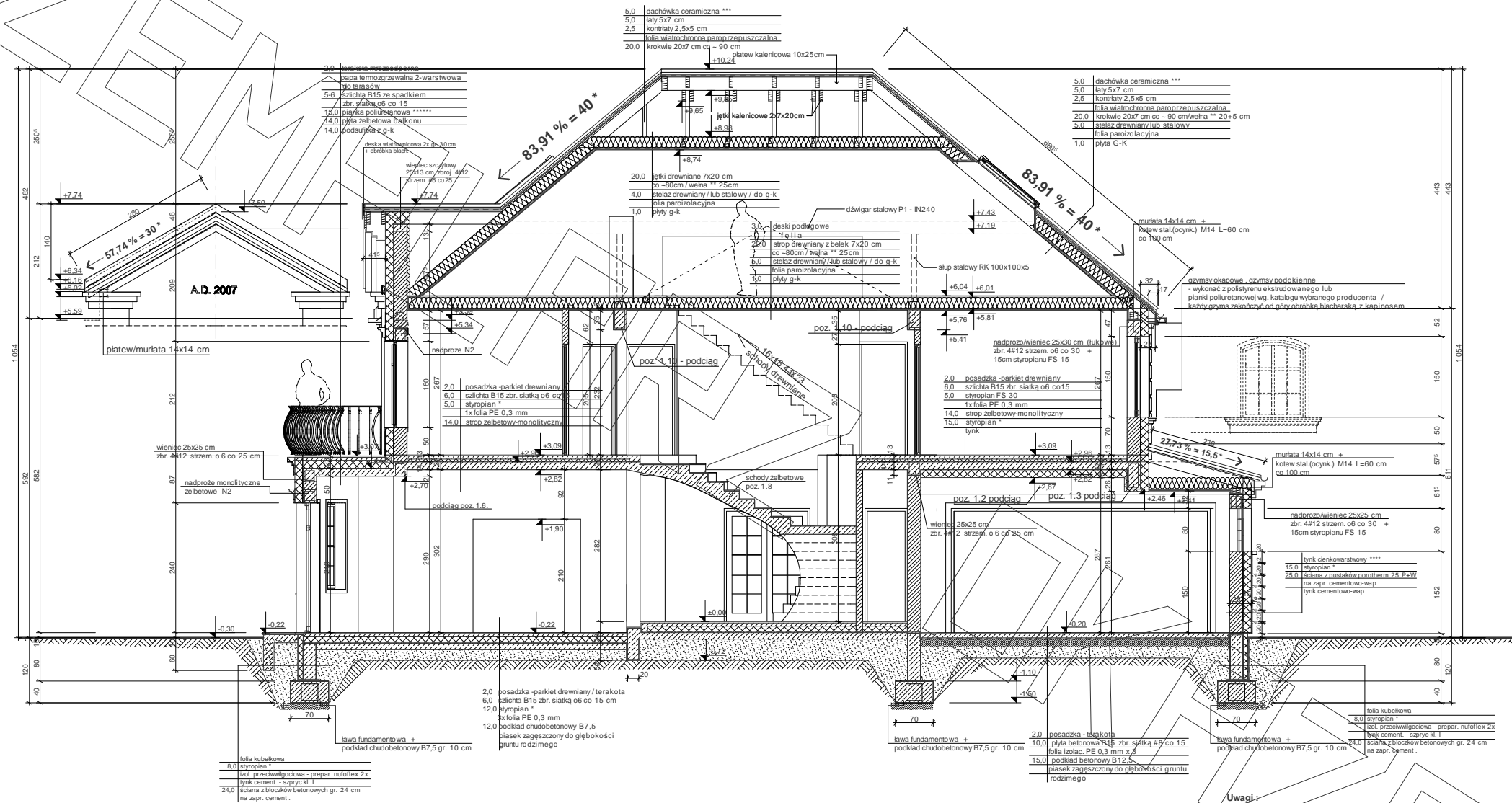

Uwagi:

- przewody spalinowe odizolować od konstrukcji drewnianej 3 cm wełna min. + folia aluminiowa (p-poz)
- mocłaty mocować do wieńca na kotwy M12 co 100 cm
- pozycje konstrukcyjne - patrz. opracowanie konstrukcyjne
- konstr. podłogi okapowej mocować do ścian za pomocą łączówki, śruby M12 i kolki rozporowe

- * proponowane rodzaje styropianu w zależności od miejsca zastosowania:
1. balkon/podłoga (w tym na gruncie) - "Termo Organika dach - podłoga"
 2. dach / stropodach - "Termo Organika dach - podłoga"
 3. ściany zewnętrzne - "Termo Organika fasada"
 4. fundamenty - "Termo Organika fundament"
- ** proponowane rodzaje pokrycia dachowego
1. "Dachówka ceramiczna Creston"
 2. "Dachówka cementowa Euroson"
 3. Blachodachówka
 4. Blacha płaska, łączona listwowo
 5. Gont bitumiczny
- *** kompletny system ociepleń Termo Organika
- **** deska elewacyjna Cedral
- ***** w razie zmiany materiału np. na styropian lub wełnę mineralną grubość ocieplenia dostosować do obowiązujących przepisów



elewacja frontowa:

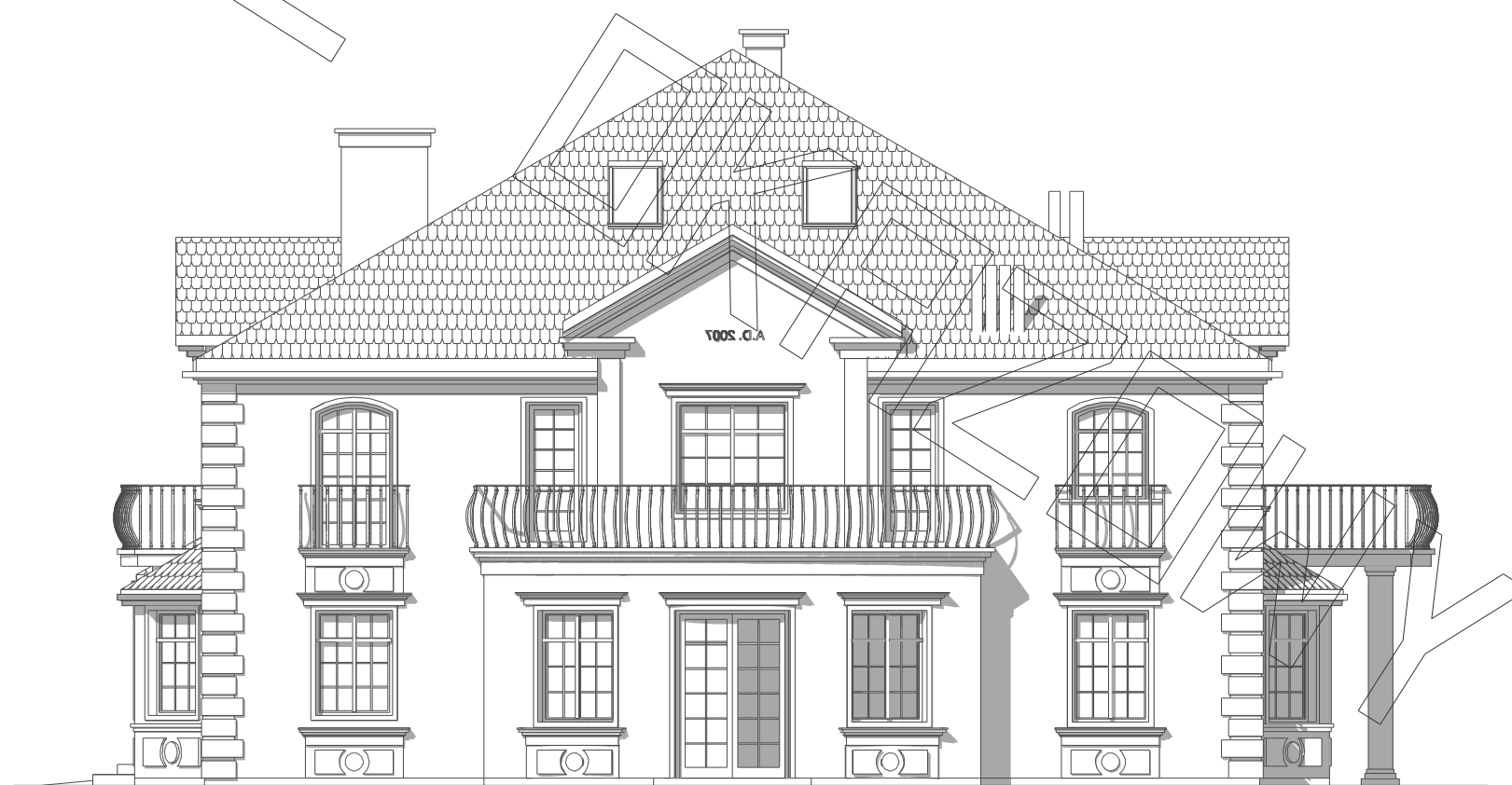

elewacja boczna:



elewacja tylna:

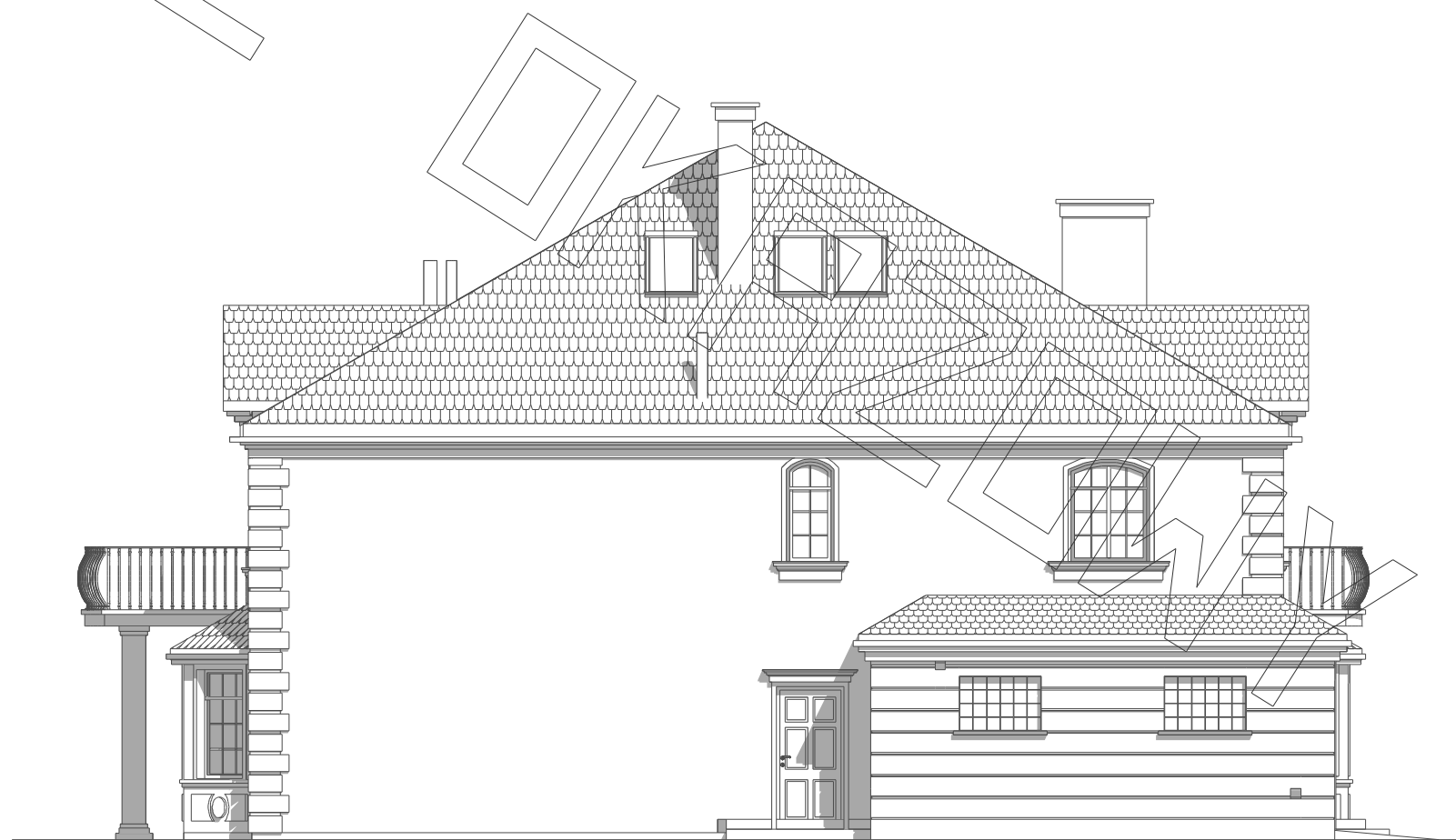

elewacja boczna: